

FSCE	Freischaufelement	Bed. Rauchabz.	Bedienstelle Rauchzugsenneinrichtung
FSDF	Feuerwehrschrüsseldepot		
FSBS	Feuerwehreinfordeneinfeld		
BZL	Blitzableiter		
LDST	dicht- und selbstschließende Tür	- - -	Grundstücksgrenze
F30 RS	Brandschutztür T30-RS	∇	Höhenkote
F30 RS	Feuerlöscher	□	Raumbezeichnung
	Altbau - Bestand	2AP	Anzahl Arbeitsplätze
	Altbau - Abruch	OKFF	Oberkante Fertigfußboden
	Neubau - Neu	FH	Firsthöhe
	Neubau (nichttragend)	TH	Traufhöhe
	Neubau	F 30	Wand, feuerhemmend

Änderungen	Datum	Name	Index
Anpassung Beschriftung Nebenanlagen + Stellplätze	25.01.24	P.G.	A
Anpassung Beschriftung Brandschutz auf Grundlagentisch	29.01.24	P.G.	B
Anpassung Beschriftung Brandschutz auf Grundlagentisch	31.01.24	P.G.	C

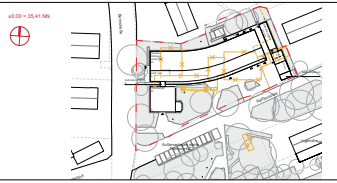

Umbau, Sanierung und Erweiterung des bestehenden Rathauses
 Rathhausplatz 3, 47929 Greifath
 Gemarkung: Greifath
 Flur: 11

Spezialplanung/Gewerk:
Genehmigungsplanung

Planzustell:
Grundriss Erdgeschoss

Maßstab	Format	Datum	Plan-Nr.
1:100	B41x1189 mm	25.01.2024	G GR 00
Geliefert	Gepflicht	Indextatum	Index
PG, AS		31.01.24	C
Datum	Für die Bauherren	Datum	Für den Architekten

Bauherr	Architekt
Gemeinde Greifath Johannes-Girmes-Straße 21 47929 Greifath	ARGE Planungsgemeinschaft Gente + Windes GmbH LANKES KOENIGTER Architekten GmbH Bismarck-Straße 98 41379 Engelsdorf Tel. 021636074 Fax 021636242
	Standort: Str. 4 10559 Berlin Tel. 030 26143404

Stützstellen sind nach Berechnung vom 19.01.2024.
 Bei Änderungen ist Anpassung der Stützstellen und des 2D- und Neuplanungsgrundrisses.

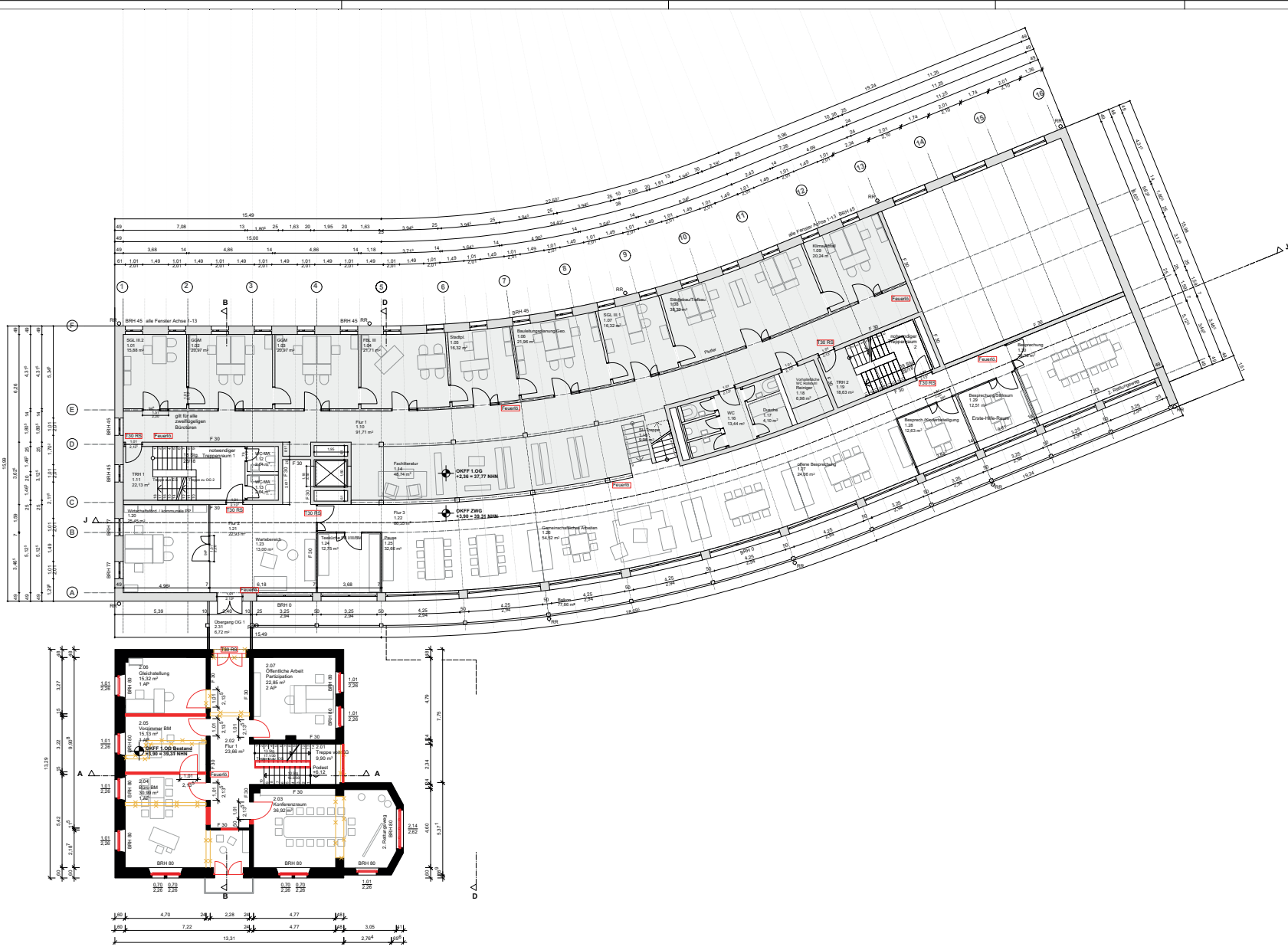

LDST	dicht- und selbstschließende Tür	- - -	Grundstücksgrenze
F30 RS	Feuerschutztür T30-RS	▽	Achse
Feuerlösch	Feuerlöscher	▽	Höhenkote
Altbau - Bestand	Altbau - Bestand	▽	Büro
Altbau - Abbruch	Altbau - Abbruch	▽	Raumbezeichnung
Altbau - Neu	Altbau - Neu	▽	2AP
Neubau (nichttragend)	Neubau (nichttragend)	▽	OKFF
Neubau	Neubau	▽	Oberkante Fertigfußboden
		▽	FH
		▽	Firsthöhe
		▽	TH
		▽	Traufhöhe
		▽	F 30
		▽	Wand, feuerverstärkt

Änderungen	Datum	Name	Index



Umbau, Sanierung und Erweiterung des bestehenden Rathauses
 Rathausplatz 3, 47929 Greifath
 Gemarkung: Greifath
 Flur: 11

Genehmigungsplanung

Planinhalt
Grundriss 1. Obergeschoss

Maßstab 1:100	Format 594x1000 mm	Datum 24.01.2024	Plan-Nr. G GR 02
Geliefert PG, AS	Geprüft	Indextatum	Index

Datum	Für die Bauherrin	Datum	Für den Architekten
-------	-------------------	-------	---------------------

Bauherr Gemeinde Greifath Johannes-Girmes-Straße 21 47929 Greifath	Architekt ARGE Planungsgemeinschaft Goertz + Winkler GmbH LANKES KOENIGER Architekten GmbH Bochheimer Straße 68 41376 Brüggen Tel. 02163/6014 Fax 02163/6242	Stendaler Str. 4 10559 Berlin Tel. 030/39743404 Fax 030/39743404
--	---	---

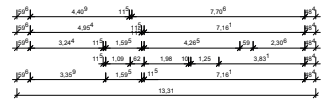
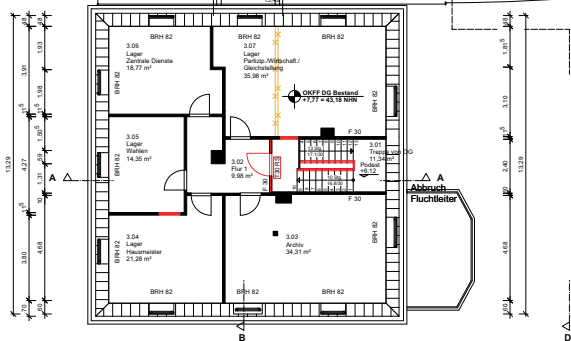
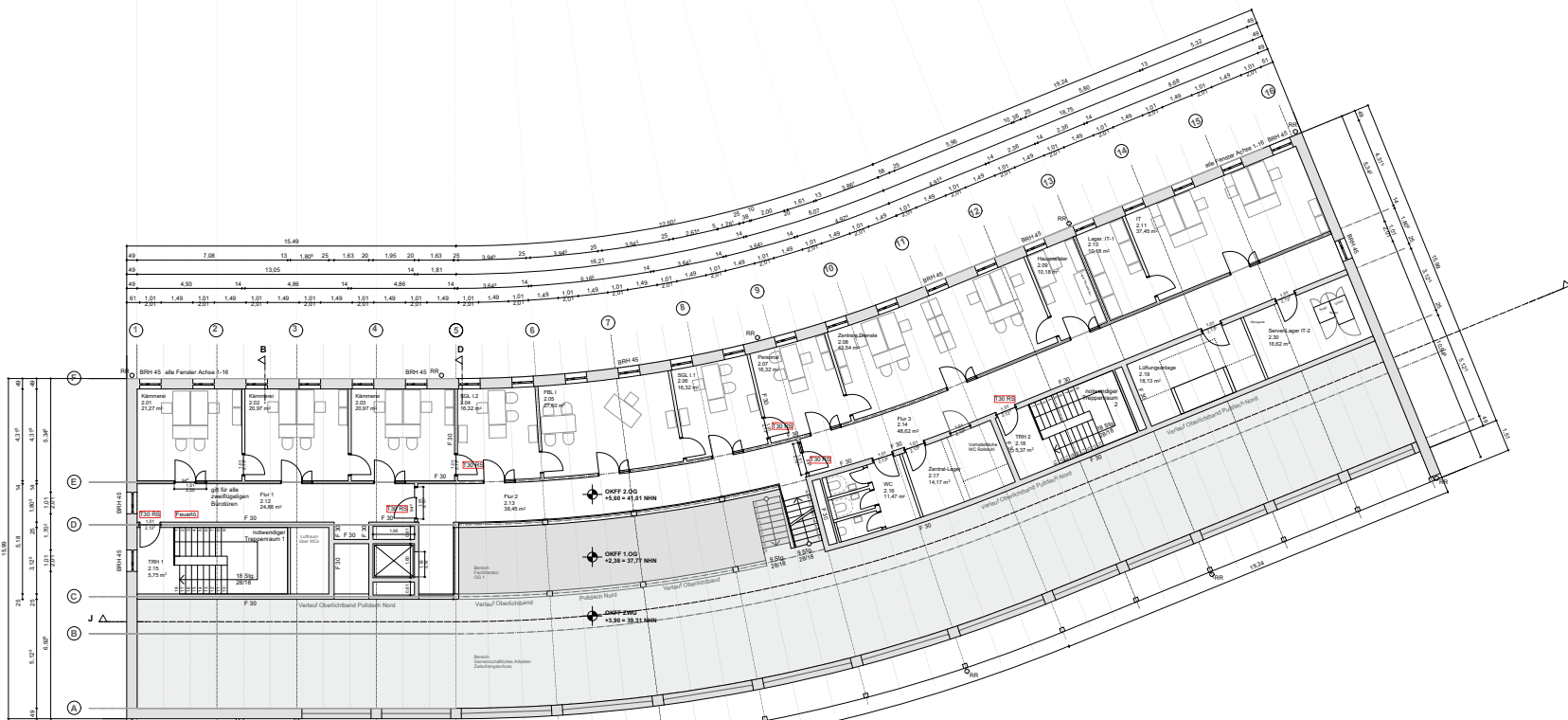

LDST	dicht- und selbstschließende Tür	- - -	Grundstücksgrenze
T30-RS	Brandschutztür T30-RS	—	Achse
Feuerlö	Feuerlöscher	▽	Höhenkote
		Büro	Raumbezeichnung
		2AP	Anzahl Arbeitsplätze
		OKFF	Oberkante Fertigfußboden
		FH	Firsthöhe
		TH	Traufhöhe
		F 30	Wand, feuerverstärkt

Änderungen	Datum	Name	Index

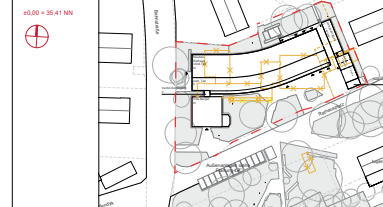

Umbau, Sanierung und Erweiterung des bestehenden Rathauses
 Rathausplatz 3, 47929 Greifath
 Gemarkung: Greifath
 Flur: 11

Genehmigungsplanung

Planinhalt
Grundriss 2. Obergeschoss

Maßstab 1:100	Format 594x1000 mm	Datum 24.01.2024	Plan-Nr. G GR 02
Gegenigt PG, AS	Geprüft	Indextatum	Index

Datum	Für die Bauherrin	Datum	Für den Architekten
-------	-------------------	-------	---------------------

Bauherr Gemeinde Greifath Johannes-Girmes-Straße 21 47929 Greifath	Architekt ARGE Planungsgemeinschaft Goertz + Wirsbeck GmbH LANKES KOENIGER Architekten GmbH Bochheimer Straße 68 41376 Brüggen Tel. 02163/6014 Fax 02163/6242	Stendaler Str. 4 10559 Berlin Tel. 030/39743404
--	--	---

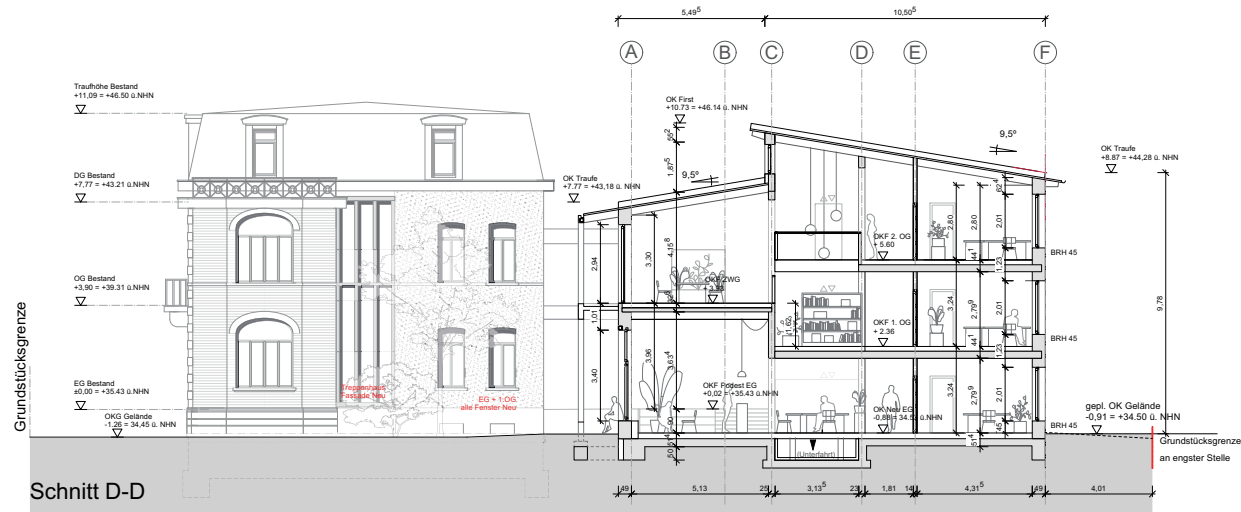

Schnitt D-D

DST	dicht - und selbstschließende Tür	- - -	Grundstücksgrenze
T 30 RS	Brandschutztür T30-RS	—	Achse
Feuerlö.	Feuerlöscher	▽	Höhenkote
	Altbau - Bestand	Büro	Raumbezeichnung
	Altbau - Abbruch	2AP	Anzahl Arbeitsplätze
	Altbau - Neu	OKFF	Oberkante Fertigfußboden
	Neubau (nichttragend)	FH	Firsthöhe
	Neubau	TH	Traufhöhe
		F 30	Wand, feuerhemmend

Änderungen	Datum	Name	Index

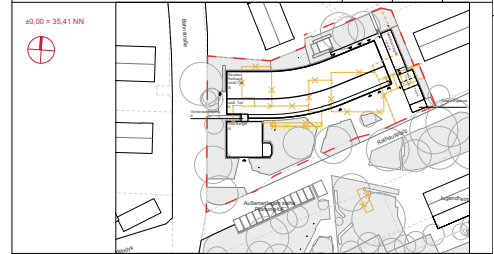

Umbau, Sanierung und Erweiterung des bestehenden Rathauses
 Rathausplatz 3, 47929 Greifarth
 Gemarkung: Greifarth
 Flur: 11

Spezifikation/Gewerk
Genehmigungsplanung

Planinhalt
Schnitt D-D

Maßstab 1:100	Format 594x841 mm	Datum 24.01.2024	Plan-Nr. G SC DD
Gefertigt PG,AS	Geprüft	Indexdatum	Index

Datum	Für die Bauherrin	Datum	Für den Architekten
-------	-------------------	-------	---------------------

Bauherr Gemeinde Greifarth Johannes-Girmes-Straße 21 47929 Greifarth	Architekt ARGE Planungsgemeinschaft Goertz + Windeck GmbH LANKES KOENGETER Architekten GmbH Boishheimer Straße 68 41379 Brüggen Tel. 02163/6014 Fax 02163/6242	Stendaler Str. 4 10559 Berlin Tel. 030 39743404 Fax 030 39743404
--	---	---

OKF DG
+11.09 = +46.50 ü.NHN
▽

OKF DG
+7.77 = +43.18 ü.NHN
▽

OKF DG
+3.90 = +39.31 ü.NHN
▽

OKF EG
+0.00 = +35.41 ü.NHN
▽

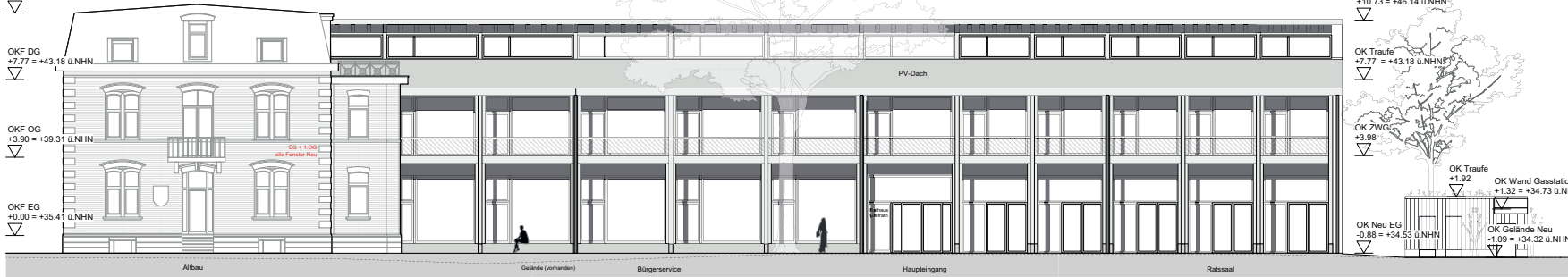

Ansicht Süd - Abwicklung der Kurve

OK First
+10.73 = +46.14 ü.NHN
▽

OK Traufe
+7.77 = +43.18 ü.NHN
▽

OK ZWGGS
+3.98
▽

OK Traufe
+1.92
▽

OK Wand Gasstation
+1.32 = +34.73 ü.NHN
▽

OK Neu EG
-0.88 = +34.53 ü.NHN
▽

OK Gelände Neu
-1.09 = +34.32 ü.NHN
▽

DST	dicht- und selbstschließende Tür	- - -	Grundstücksgrenze
30 RS	Brandschutztür T30-RS	—	Achse
Feuerlösch	Feuerlöscher	▽	Höhenkote
Altbau - Bestand	Altbau - Bestand	Büro	Raumbezeichnung
Altbau - Abbruch	Altbau - Abbruch	2AP	Anzahl Arbeitsplätze
Altbau - Neu	Altbau - Neu	OKFF	Oberkante Fertigfußboden
Neubau (nichttragend)	Neubau (nichttragend)	FH	Firsthöhe
Neubau	Neubau	TH	Traufhöhe
		F 30	Wand, feuerhemmend

Änderungen	Datum	Name	Index

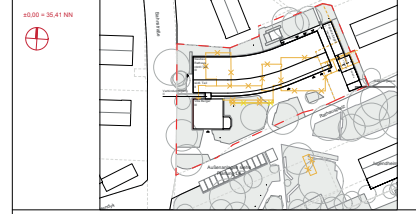

Umbau, Sanierung und Erweiterung des bestehenden Rathauses
Rathausplatz 3, 47929 Greifath
Gemarkung: Greifath
Flur: 11

Spezifikation/Gewerk
Genehmigungsplanung

Planmatt
Ansicht Süd

Maßstab 1:100	Format 594x1000 mm	Datum 24.01.2024	Plan-Nr. GAN S
------------------	-----------------------	---------------------	-------------------

Geleitet PG	Geprüft	Indexdatum	Index
----------------	---------	------------	-------

Datum	Für die Bauherren	Datum	Für den Architekten
-------	-------------------	-------	---------------------

Bauherr Gemeinde Greifath Johannes-Girmes-Straße 21 47929 Greifath	Architekt ARGE Planungsgemeinschaft Goertz + Windick GmbH LANKES KOENIGETER Architekten GmbH Boosheimer Straße 68 41379 Brüggen Tel. 02163/3014 Fax 02163/4242	Stendaler Str. 4 10559 Berlin Tel. 030/ 30713404 Fax 030/ 30713404
--	---	---